“ปฐมนิเทศการเข้าสู่สังคมใหม่ในสวีเดน”

การเสียภาษี และ ประโยชน์จากการเสียภาษี

15 พฤษภาคม 2021

ภาษีลูกจ้าง , ภาษีรายได้ส่วนบุคคล หรือ ภาษี หัก ณ ที่จ่าย

ภาษีลูกจ้าง ในภาษาสวีดิช เรียกว่า A – Skatt หรือ Anställningsskatt

- การทำงานทั้งในรูปแบบ เต็มเวลา/heltid และ พาร์ทไทม์/ deltid
- นายจ้างมีหน้าที่หักภาษีจากเงินเดือนลูกจ้าง และ นำส่ง Skatteverket หรือ กรมสรรพากร ทุก เดือน

การหักภาษีจากเงินเดือน

- หากทำงานกับ 1 บริษัท ให้คำนวณหักภาษีจาก ตารางภาษีรายได้ส่วนบุคคล หรือ **Skattetabell** ที่ทาง **Skatteverket** เขาจะกำหนดออกมาให้ทุกปี
- ตรวจสอบว่าตัวเองอยู่ **Skattetabell** ที่เท่าไร โดยการล็อคอินเข้า **Skatteverket** ของตัวเอง เราจะได้รู้ว่านายจ้างหักภาษีจากเงินเดือนของเราถูกมั้ย

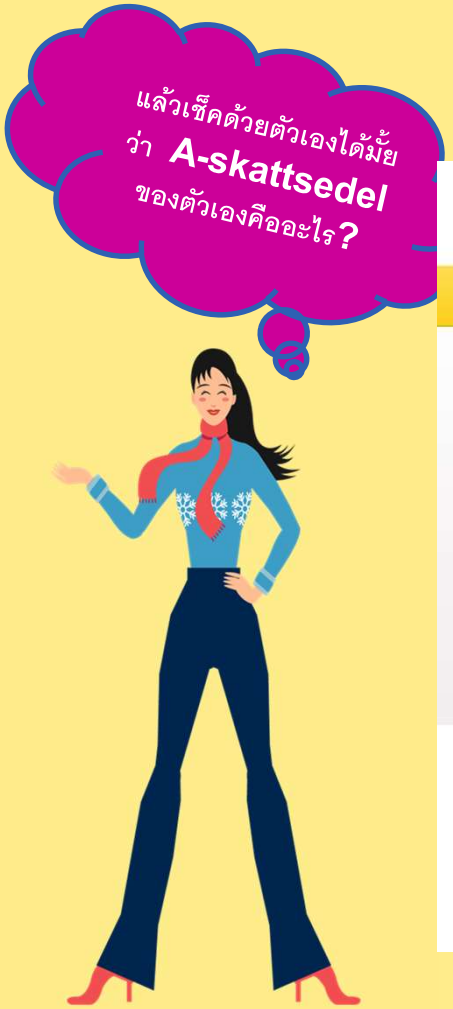
แล้วเช็คด้วยตัวเองได้มั้ย
ว่า A-skattsedel
ของตัวเองคืออะไร?

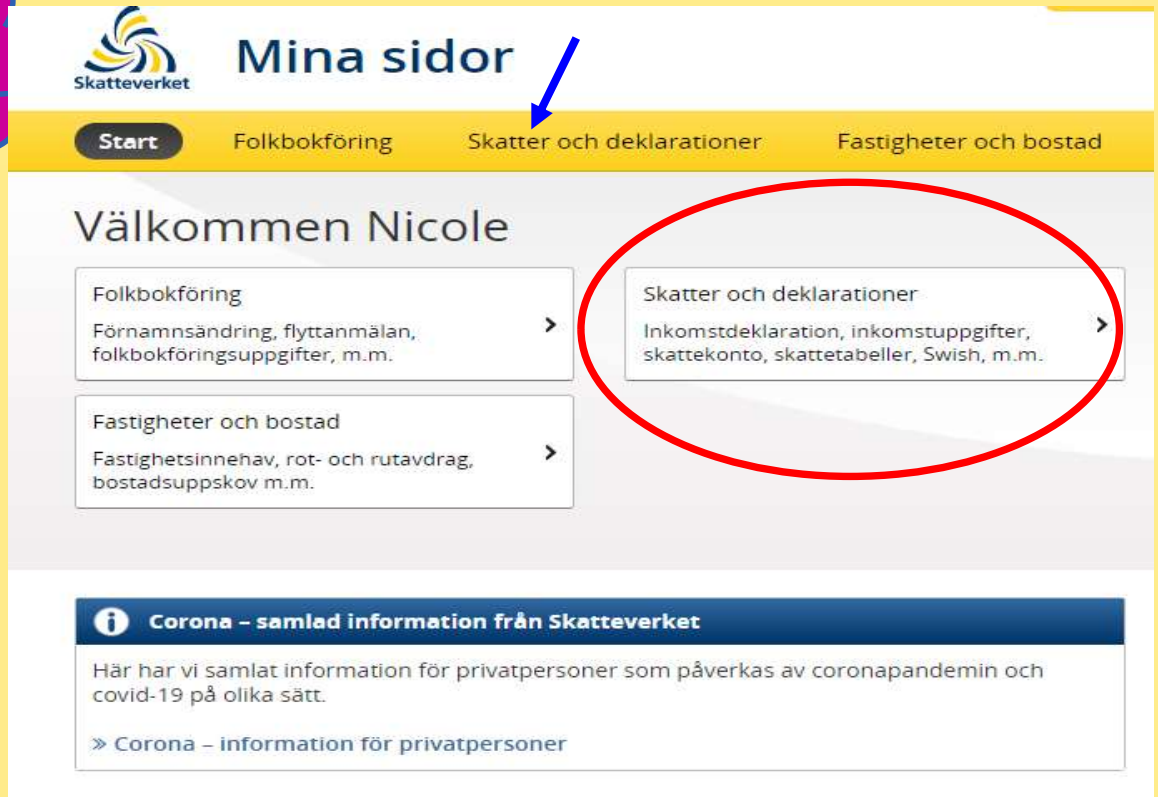
Skatteverket
Mina sidor
Start
Folkbokföring
Skatter och deklarationer
Fastigheter och bostad
Välkommen Nicole
Folkbokföring
Förnamnsändring, flyttanmälan, folkbokföringsuppgifter, m.m.
Skatter och deklarationer
Inkomstdeklaration, inkomstuppgifter, skattekonto, skattetabeller, Swish, m.m.
Fastigheter och bostad
Fastighetsinnehav, rot- och rutavdrag, bostadsuppskov m.m.
Corona – samlad information från Skatteverket
Här har vi samlat information för privatpersoner som påverkas av coronapandemin och covid-19 på olika sätt.
» Corona – information för privatpersoner

Skatteverket
Mina sidor
Start
Folkbokföring
Skatter och deklarationer
Fastigheter och bostad
Skatter och deklarationer
Varje år ska de flesta av oss deklarera våra inkomster. På A-skattsedeln framgår det vilken skattetabell som din arbetsgivare utgår från när skatt ska dras från din lön. I deklarationen kan Skatteverket se om du har betalt för mycket eller för lite skatt.
Inlämnade deklarationer
Filuppladdning arbetsgivardeklaration
Anstånd med inkomstdeklarationen
Punktskatter
Lön, pension, sjukpenning mm
Beslutade skatteuppgifter
A-skattsedel och skattetabeller

Skatteverket

Mina sidor

Start | Folkbokföring | **Skatter och deklarationer** | Fastigheter och bostad

Skatter och deklarationer » A-skattsedel och skattetabeller

A-skattsedel och skattetabeller

Här kan du se och skriva ut din A-skattsedel. På A-skattsedeln framgår det vilken skattetabell som din arbetsgivare utgår från när skatt ska dras från din lön.

Har du fler än en arbetsgivare eller utbetalare? Du kan ändra din A-skatt genom att ansöka om jämkning. Om du redan har ett jämkningsbeslut visas det nedan.

Skattetabell: 33

» Visa skattetabell

Beslutet gäller för utbetalning av den huvudsakliga inkomsten. På sidoinkomster ska skatteavdrag göras med 30 %.

การดูตารางภาษี หรือ Skattetabell

เงินเดือนก่อนหักภาษี

จำนวนภาษีที่ให้หักได้

SKVFS 2020:12 **Skatteavdrag för månadslön 2021** **Tabell 33** *Bilaga*

Lön kr	Preliminär skatt för kolumn 1	2	3	4	5	6	Lön kr	Preliminär skatt för kolumn 1	2	3	4	5	6
1 - 1600	0	0	0	0	0	0	7901 - 8000	1024	906	615	1739	1853	1853
1601 - 1700	117	0	116	0	117	5	8001 - 8100	1046	932	625	1765	1881	1881
1701 - 1800	127	0	125	13	127	39	8101 - 8200	1068	957	635	1791	1909	1909
1801 - 1900	138	0	133	46	138	73	8201 - 8300	1090	983	645	1815	1934	1934
1901 - 2000	148	0	141	79	148	107	8301 - 8400	1113	1008	655	1841	1961	1961
2001 - 2100	159	0	150	111	159	141	8401 - 8500	1135	1034	657	1864	1986	1986
2101 - 2200	161	0	150	144	175	175	8501 - 8600	1157	1059	667	1891	2014	2014
2201 - 2300	171	0	158	176	209	209	8601 - 8700	1179	1082	677	1917	2042	2042
2301 - 2400	182	0	166	209	243	243	8701 - 8800	1201	1107	687	1941	2067	2067
2401 - 2500	192	0	175	241	277	277	8801 - 8900	1223	1133	697	1967	2094	2094
2501 - 2600	203	0	183	274	311	311	8901 - 9000	1245	1158	706	1990	2119	2119
2601 - 2700	213	0	191	306	345	345	9001 - 9100	1267	1183	707	2017	2147	2147
2701 - 2800	224	0	200	339	379	379	9101 - 9200	1290	1208	716	2043	2175	2175
2801 - 2900	226	0	200	372	413	413	9201 - 9300	1312	1233	726	2066	2200	2200
2901 - 3000	236	0	208	404	447	447	9301 - 9400	1334	1258	735	2093	2227	2227
3001 - 3100	247	0	216	437	481	481	9401 - 9500	1356	1282	745	2116	2252	2252
3101 - 3200	257	0	225	469	515	515	9501 - 9600	1378	1307	754	2142	2280	2280
3201 - 3300	268	0	233	502	549	549	9601 - 9700	1400	1332	755	2169	2308	2308
3301 - 3400	278	0	241	534	583	583	9701 - 9800	1422	1357	764	2192	2333	2333
3401 - 3500	280	0	241	567	617	617	9801 - 9900	1444	1379	774	2218	2360	2360
3501 - 3600	291	0	250	600	651	651	9901 - 10000	1466	1404	783	2242	2385	[illegible]
3601 - 3700	301	0	258	632	685	685	10001 - 10100	1489	1429	792	2269	2413	[illegible]
3701 - 3800	312	0	266	665	719	719	10101 - 10200	1511	1454	802	2296	2441	2441
3801 - 3900	322	0	275	697	753	753	10201 - 10300	1533	1479	811	2320	2466	2466
3901 - 4000	333	0	283	724	781	781	10301 - 10400	1555	1504	812	2347	2493	2493
4001 - 4100	334	0	283	751	810	810	10401 - 10500	1577	1529	822	2371	2518	2518
4101 - 4200	344	0	291	778	838	838	10501 - 10600	1599	1554	831	2398	2546	2546
4201 - 4300	354	0	300	802	864	864	10601 - 10700	1621	1579	840	2425	2574	2574
4301 - 4400	365	0	308	829	892	892	10701 - 10800	1644	1601	850	2449	2599	2599
4401 - 4500	374	22	318	853	917	917	10801 - 10900	1666	1623	859	2481	2632	2632
4501 - 4600	385	48	328	880	946	946	10901 - 11000	1688	1645	860	2514	2665	2665
4601 - 4700	386	73	329	907	974	974	11001 - 11100	1711	1668	869	2546	2698	2698
4701 - 4800	396	99	339	931	1000	1000	11101 - 11200	1733	1687	878	2579	2732	2732
4801 - 4900	407	124	349	958	1028	1028	11201 - 11300	1756	1709	888	2611	2765	2765
4901 - 5000	416	150	359	982	1053	1053	11301 - 11400	1778	1731	897	2644	2798	2798
5001 - 5100	427	175	369	1009	1082	1082	11401 - 11500	1800	1753	906	2676	2831	2831
5101 - 5200	437	198	379	1036	1110	1110	11501 - 11600	1823	1776	907	2709	2865	2865

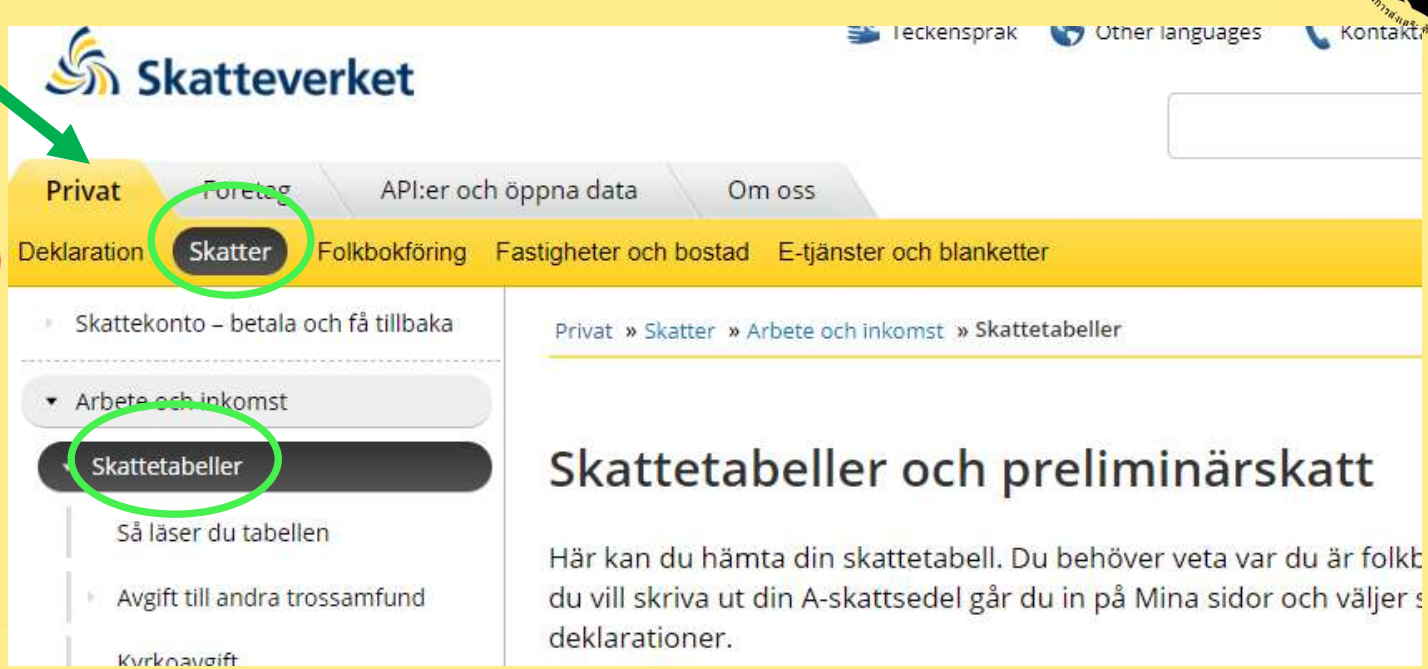
Skatteverket
Teckenspråk
Other languages
Kontakt
Privat
Företag
API:er och öppna data
Om oss
Deklaration
Skatter
Folkbokföring
Fastigheter och bostad
E-tjänster och blanketter
Skattekonto – betala och få tillbaka
Arbete och inkomst
Skattetabeller
Så läser du tabellen
Avgift till andra trossamfund
Kyrkoavgift
Privat » Skatter » Arbete och inkomst » Skattetabeller
Skattetabeller och preliminärskatt
Här kan du hämta din skattetabell. Du behöver veta var du är folkb
du vill skriva ut din A-skattsedel går du in på Mina sidor och väljer s
deklarationer.

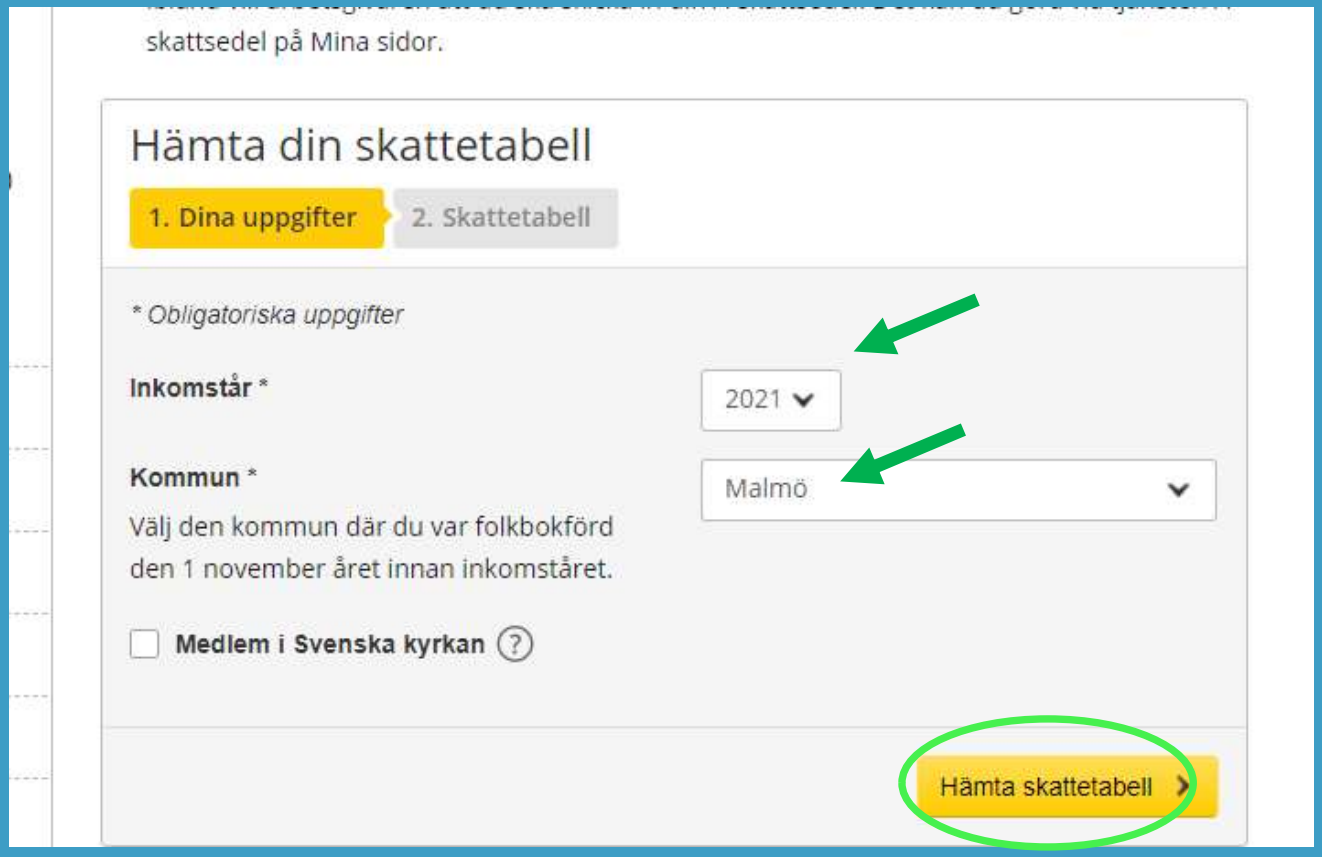
skattsedel på Mina sidor.
Hämta din skattetabell
1. Dina uppgifter
2. Skattetabell
* Obligatoriska uppgifter
Inkomstår *
2021
Kommun *
Malmö
Välj den kommun där du var folkbokförd den 1 november året innan inkomståret.
Medlem i Svenska kyrkan
Hämta skattetabell

skattsedel på Mina sidor.

Hämta din skattetabell

1. Dina uppgifter | 2. Skattetabell

Skattetabell 33

» Öppna skattetabell 33

2021, Malmö

Så här har vi räknat

Kommunalskatt	21.24
Landstingsskatt	11.18
Begravningsavgift	0.253
Summa	32.673

< Föregående

ตัวอย่างการหักภาษี ณ ที่จ่าย หรือ Skatteavdrag

Lön / เงินเดือน	Avdrag skatt / ภาษีต่อเดือน	Årsinkomst / รายได้ต่อปี	Avdrag skatt per år / ภาษีต่อปี	%
50 000	14 584	600 000	175 008	29,17%
45 000	11 934	540 000	143 208	26,52%
35 000	8 588	420 000	103 056	24,54%
30 000	7 021	360 000	84 252	23,40%
25 000	5 569	300 000	66 828	22,28%
24 561	5 452	294 732	65 424	22,20%
18 453	3 710	221 436	44 520	20,11%
15 000	2 723	180 000	32 676	18,15%
10 000	1 466	120 000	17 592	14,66%
8 000	1 024	96 000	12 288	12,80%

การหักภาษี ณ ที่จ่าย ถ้าหากคุณทำงานตั้งแต่ 2 บริษัทขึ้นไป

ลูกจ้างต้องบอกให้นายจ้างหักภาษี 30 เปอร์เซนต์ โดยไม่ใช้เกณฑ์จากตารางภาษีรายได้ส่วนบุคคล หรือ Skattetabell

เพราะถ้าหักตาม Skattetabell จะทำให้ตัวลูกจ้างจ่ายภาษีน้อยกว่าที่กำหนด ทำให้บัญชีภาษีของลูกจ้างติดลบ หรือที่เรียกว่า UNDERSKOTT ดังนั้น Skatteverket ก็จะเรียกเก็บภาษีเพิ่ม

ตัวอย่างการหักภาษี ณ ที่จ่าย

ถ้าหากคุณทำงาน 2 ที่แล้วไม่ได้แจ้งนายจ้าง ให้หักภาษี 30 %

เงินเดือน **25 000 sek** ภาษีหัก ณ ที่จ่าย **5 569 sek**

เงินเดือน **8000 sek** ภาษีหัก ณ ที่จ่าย **1 024 sek**

รวมเงินเดือนทั้งสิ้น **33 000 sek**

รวมภาษีหัก ณ ที่จ่าย **6 593 sek**

การคำนวณภาษีของ Skatteverket

- Skatteverket จะคำนวณจาก รายได้ทั้งหมด แล้วนำมาคิดภาษี ตาม ตาราง skattetabell

การดูตารางภาษี หรือ Skattetabell

18801 – 18900	3823	3801	1606	5242	5456	5456	**30401 – 30600**	7195	7102	4602	9369	9676	9676
18901 – 19000	3852	3831	1631	5276	5491	5491	**30601 – 30800**	7253	7160	4660	9441	9750	9750
19001 – 19100	3880	3857	1652	5310	5526	5526	**30801 – 31000**	7311	7218	4718	9511	9822	9822
19101 – 19200	3908	3887	1677	5345	5561	5561	**31001 – 31200**	7369	7275	4775	9581	9893	9893
19201 – 19300	3936	3914	1699	5381	5599	5599	**31201 – 31400**	7427	7333	4833	9648	9962	9962
19301 – 19400	3964	3941	1721	5416	5634	5634	**31401 – 31600**	7485	7391	4891	9713	10028	10028
19401 – 19500	3993	3970	1745	5450	5669	5669	**31601 – 31800**	7543	7449	4949	9777	10094	10094
19501 – 19600	4021	3997	1767	5484	5704	5704	**31801 – 32000**	7601	7506	5006	9842	10160	10160
19601 – 19700	4049	4027	1792	5518	5739	5739	**32001 – 32200**	7664	7570	5070	9906	10226	10226
19701 – 19800	4077	4054	1814	5555	5776	5776	**32201 – 32400**	7730	7636	5136	9970	10292	10292
19801 – 19900	4105	4083	1838	5589	5811	5811	**32401 – 32600**	7796	7702	5202	10035	10358	10358
19901 – 20000	4134	4110	1860	5623	5846	5846	**32601 – 32800**	7862	7768	5268	10099	10424	10424
20001 – 20200	4190	4167	1907	5691	5916	5916	**32801 – 33000**	7928	7834	5334	10164	10490	10490
20201 – 20400	4247	4223	1953	5762	5989	5989	**33001 – 33200**	7994	7900	5400	10228	10556	10556
20401 – 20600	4303	4279	1999	5831	6058	6058	**33201 – 33400**	8060	7966	5466	10292	10622	10622
20601 – 20800	4359	4336	2046	5902	6131	6131	**33401 – 33600**	8126	8032	5532	10357	10688	10688
20801 – 21000	4416	4392	2092	5970	6201	6201	**33601 – 33800**	8192	8098	5598	10421	10754	10754
21001 – 21200	4472	4449	2139	6038	6271	6271	**33801 – 34000**	8258	8164	5664	10486	10820	10820
21201 – 21400	4529	4505	2185	6109	6343	6343	**34001 – 34200**	8324	8230	5730	10550	10886	10886

รวมเงินเดือนทั้งสิ้น 33 000 sek
รวมภาษีหัก ณ ที่จ่าย 6 593 sek

รวมเงินเดือนทั้งสิ้น 33 000 sek
รวมภาษีหัก ณ ที่จ่าย 7 928 sek

ติดลบ 7 928 – 6593 = 1 335 sek ต่อเดือน

พอครบ 1 ปี คุณจะติดลบภาษี 12 x 1 335 = 16 020 sek

ซึ่งหมายความว่า คุณจะต้องจ่ายเงินเพิ่มให้ Skatteverket 16 020 sek ไม่เกี่ยวกับนายจ้าง

การแจ้งให้นายจ้างหักภาษี 30 %

เงินเดือน **25 000 sek** ภาษีหัก ณ ที่จ่าย **7 500 sek**

เงินเดือน **8 000 sek** ภาษีหัก ณ ที่จ่าย **2 400 sek**

รวมเงินเดือนทั้งสิ้น **33 000 sek**

รวมภาษีหัก ณ ที่จ่าย **9 900 sek**

รวมเงินเดือนทั้งสิ้น 33 000 sek
รวมภาษีหัก ณ ที่จ่าย 9 900sek

รวมเงินเดือนทั้งสิ้น 33 000 sek
รวมภาษีหัก ณ ที่จ่าย 7 928 sek

ติดลบ 7 928 – 9 900 = 1 972 sek ต่อเดือน

พอครบ 1 ปี คุณจะติดลบภาษี 12 x 1 972 = 23 664 sek

เท่ากับว่าคุณจะได้ภาษีคืน 23 664 sek

การตรวจสอบนายจ้างว่าได้เสียภาษีลูกจ้างและนำส่งภาษีเงินได้ที่หักจากเงินเดือนลูกจ้างเข้า Skatteverket หรือไม่

Välj månad April 2021 Visa

Sammanställning

	April	Totalt 2021
Bruttolön	4 607	9 607
Förmåner	0	0
Ersättningar och pension	0	0
Avdragen skatt	386	1 386

Talent ME bemanning AB (559190-7620)

Skriv ut

นายจ้างมีหน้าที่เสียภาษีค่าธรรมเนียมลูกจ้าง 31,42% ให้ Skatteverket โดยไม่มีการหักออกจากเงินเดือนลูกจ้าง

ระบบสวัสดิการจากรัฐบาลประเทศสวีเดน มาจากเงินภาษีที่ทุกคนเสียให้กับภาครัฐ จะเสียมากหรือน้อย ขึ้นอยู่กับ **kommun** ที่คุณอาศัยอยู่

ประโยชน์ที่เราจะได้รับ จากการเสียภาษี จากการทำงาน หรือจากการเปิดบริษัท

- การศึกษา ตั้งแต่เตรียมอนุบาล จนถึง ระดับมหาวิทยาลัย utbildning
- การรักษาพยาบาลต่าง ๆ sjukvård
- ระบบการขนส่ง ระบบคมนาคม kollektivtrafik, vägar
- การดูแลผู้สูงอายุ การดูแลเด็กกำพร้า หรือ เด็กที่ครอบครัวมีปัญหา
- เงินเกษียณ หรือ เงินบำนาญ pensionsersättning

ค่าธรรมเนียมนายจ้าง / Arbetsgivaravgifter

- ค่าธรรมเนียมเงินประกันสุขภาพ
- ค่าธรรมเนียมเงินประกันการหยุดงานดูแลลูก
- ค่าธรรมเนียมเงินบำนาญหลังเกษียณ
- ค่าธรรมเนียมเงินเกษียณสำหรับทายาท
- ค่าธรรมเนียมตลาดแรงงาน
- ค่าธรรมเนียมการบาดเจ็บจากการทำงาน
- ค่าธรรมเนียมเงินเดือนทั่วไป

Arbetsgivaravgifterna omfattar dessa avgifter

	2016	2017	2018	2019	2020
Sjukförsäkringsavgift	4,85 %	4,35 %	4,35 %	3,55%	3,55%
Föräldraförsäkringsavgift	2,60 %	2,60 %	2,60 %	2,60%	2,60%
Ålderspensionsavgift	10,21 %	10,21 %	10,21 %	10,21 %	10,21 %
Efterlevandepensionsavgift	1,17 %	0,70 %	0,70 %	0,60 %	0,60 %
Arbetsmarknadsavgift	2,64 %	2,64 %	2,64 %	2,64%	2,64%
Arbetsskadeavgift	0,30 %	0,20 %	0,20 %	0,20%	0,20%
Allmän löneavgift	9,65 %	10,72 %	10,72 %	11,62%	11,62%
Totalt	**31,42 %**	**31,42 %**	**31,42 %**	**31,42 %**	**31,42 %**

นายจ้างมีหน้าที่เสียภาษีค่าธรรมเนียมลูกจ้าง 31,42% ให้ Skatteverket โดยไม่มีการหักออกจากเงินเดือนลูกจ้าง หากไม่จ่ายจะเกิดอะไรขึ้น ?

หากนายจ้างไม่จ่ายภาษีค่าธรรมเนียมลูกจ้าง หรือหลีกเลี่ยงการนำส่งเงินเดือนและภาษีของลูกจ้าง คุณจะโดนข้อหาฉ้อโกงภาษี หรือที่เรียกว่า **skattebrott** และโดนปรับเพิ่มขั้นต่ำ 20% จากยอดที่ต้องจ่ายทั้งหมด

สรุปการเป็นลูกจ้าง การ เสียภาษีและประโยชน์จากการเสียภาษี

- การเสียภาษีทำให้คุณได้รับสิทธิจากระบบสวัสดิการเท่าเทียมกับพลเมืองประเทศสวีเดน
- ขอใบเงินเดือนจากนายจ้างทุกครั้ง ที่คุณได้รับเงินเดือน (Lönespecifikation)
- หากคุณทำงานตั้งแต่ 2 ที่ขึ้นไป ต้องแจ้งให้นายจ้างทราบและทำการหักภาษี 30% เพื่อที่คุณจะได้ไม่ต้องโดนภาษีย้อนกลับในปีถัดไป
- ตั้งแต่วันที่ 1 Januari 2019 Skatteverket บังคับให้นายจ้างต้องส่งรายงานว่าใครที่ได้รับเงินเดือนในแต่ละเดือน ฉะนั้นส่งผลให้ ลูกจ้างทุกคนสามารถตรวจสอบได้ว่า นายจ้างได้ทำการจ่ายภาษีให้ตนเองหรือไม่ โดยการล็อคอินเข้าบัญชีสกัตของตนเอง

หนังสือแนะนำ
หาอ่านได้ที่ www.thaiwise.se

ด้วยความปรารถนาดี

จาก

ทีมงานไทยไวส์

www.thaiwise.se